



T.C.
KOCAELİ VALİLİĞİ
İl Afet ve Acil Durum Müdürlüğü

AFAD

JEOLOJİK ETÜT RAPORU

İLİ :KOCAELİ
İLÇESİ :BAŞISKELE
MAHALLE :ALTINKENT
GENEL NÜFUS :93988

AFETİN TÜRÜ :HEYELAN
ETÜT TARİHİ :16.10.2018
RAPOR TARİHİ :25.01.2019
MAHALLE NÜFUS :2680

1. AMAC ve KAPSAM:

Kocaeli İli, Başiskele İlçesi Altinkent (önceki ismi İzmit İlçesi-Karşıyaka Beldesi) mahallesinde meydana gelen heyelan afeti nedeniyle düzenlenen 05.05.2005 tarihli jeolojik etüt raporuna istinaden alınan 07.11.2005 tarih ve 2005/9620 sayılı Bakanlar Kurulu Kararı ile kabul edilen ve hâlihazır pafta halinde olan Afete Maruz Bölge sınırlarının Afet ve Acil Durum Yönetimi Başkanlığının 11.07.2014 tarih ve 14495 sayılı yazısına istinaden sayısallaştırılmasıdır.

2. İNCELENEN YERİN TANITILMASI:

İnceleme alanı; ilimiz, Başiskele ilçesi sınırlarında olup, söz konusu alanın ilçe merkezine uzaklığı 15 km'dir.

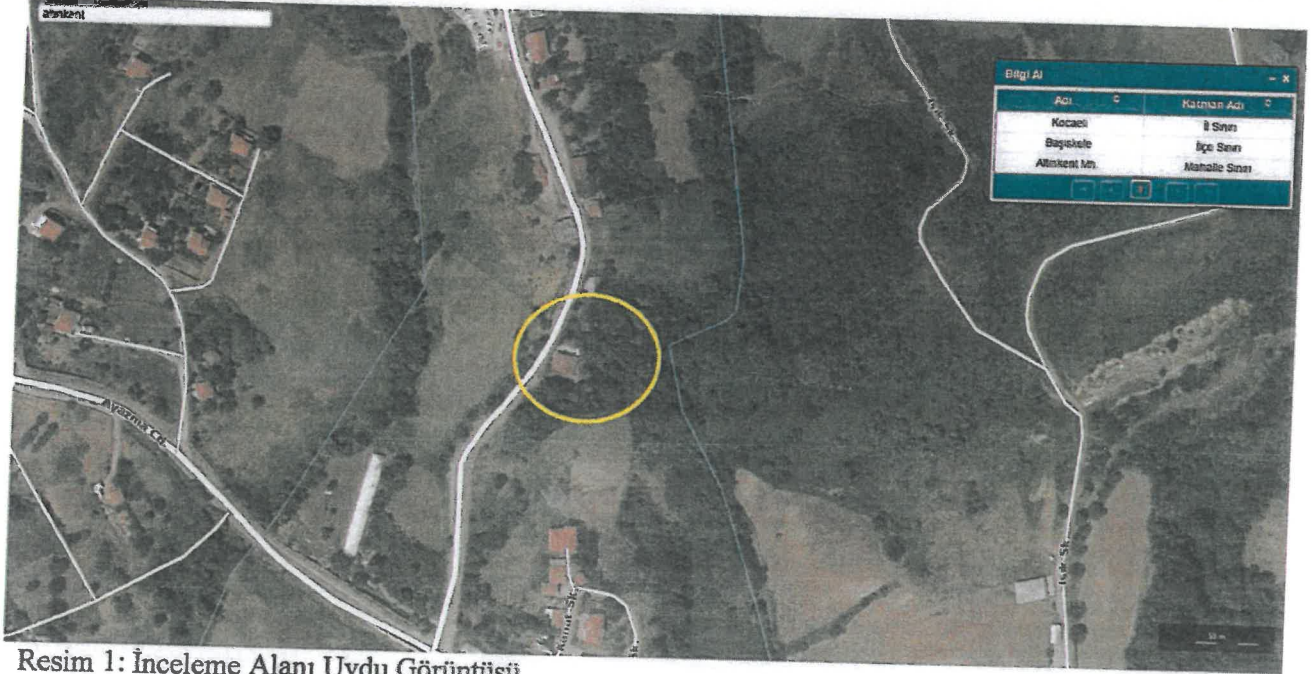

Resim 1: İnceleme Alanı Uydu Görüntüsü

3. ÖNCEKİ ÇALIŞMALAR:

Başiskele İlçesi Altinkent (önceki ismi İzmit- Karşıyaka Beldesi) mahallesinde meydana gelen heyelan afeti nedeniyle düzenlenen 05.05.2005 tarihli jeolojik etüt raporuna istinaden alınan 07.11.2005 tarih ve 2005/9620 sayılı Bakanlar Kurulu Kararı ile Afete Maruz Bölge ilan edilmiştir. Söz konusu heyelandan 1 konut (Fatma ÇAKIR) etkilendiği, olayın bu hali ile genel hayata etkisiz olduğu ve etkilenen afetzedenin kendi imkânları ile güvenli bir yere naklinin sağlanması gerektiği belirtilmiştir.

AS

4. AFET DURUMU:

Kocaeli İli, Başiskele İlçesi Altinkent (önceki ismi İzmit- Karşiyaka Beldesi) mahallesinde meydana gelen heyelan afeti nedeniyle düzenlenen 05.05.2005 tarihli jeolojik etüt raporu ve eki hâlihazır paftada belirtilen Afete Maruz Bölge sınırlarının yerinde koordinat alınarak sayısallaştırılması amacı ile Valiliğimiz (İl Afet ve Acil Durum Müdürlüğü) teknik elemanlarımızca 16.10.2018 tarihinde mahallinde inceleme yapılmış ve söz konusu Afete Maruz Bölgenin sayısallaştırılması gerçekleştirilmiştir. Afete Maruz Bölge sınırı içerisinde 1 konut bulunmaktadır.

5. SONUC VE ÖNERİLER:

Kocaeli İli, Başiskele İlçesi Altinkent (önceki ismi İzmit-Karşiyaka Beldesi) Mahallesi sınırları dâhilinde yer alan Afete Maruz Bölge sınırları sayısallaştırılmıştır.

1. Afete Maruz Bölge sınırlarının koordinatları alınarak kadastro paftasına aktarılmıştır.
2. Yapı ve ikamet için yasaklanmış afete maruz bölge sınırları içinde kalan 1 konutun yıkılmadığı halen ikamet edildiği tespit edilmiştir.
3. Başiskele İlçesi Altinkent (önceki ismi İzmit-Karşiyaka Beldesi) Mahallesinde sayısallaştırma çalışması yapılan söz konusu alanın, 07.11.2005 tarih ve 2005/9620 sayılı Bakanlar Kurulu Kararı kapsamında çıkartılarak rapor eki paftada (G23C09B3B) sınırları belirlenen alan için yeniden "Afete Maruz Bölge (Yapı ve İkamete Yasaklı Afet Bölgesi)" kararı alınması gerekmektedir (Ek-1).

Alper ŞEN
Jeoloji Mühendisi

Alper Kaan YILDIZ
Jeofizik Mühendisi

Fatih DURAK
Harita Mühendisi

T.C. KOCAELİ VALİLİĞİ İl Afet ve Acil Durum Müdürlüğü			
	ADI SOYADI - ÜNVANI	TARİH	İMZA
İNCELEME ve TASVİP	Canan GÜÇLÜ Şube Müdür V.	25...10...2019	
TASDİK OLUNUR 25...10...2019  Salim TEKOĞUL İl Afet ve Acil Durum Müdürü			

EK_1: AFETE MARUZ BÖLGE HARİTASI

İL: KOCAELİ

İLÇE: BAŞISKELE

MAHALLE : ALTINKENT

PAFTA NUMARASI: G23-C-09-b-3-b

K

1:1000

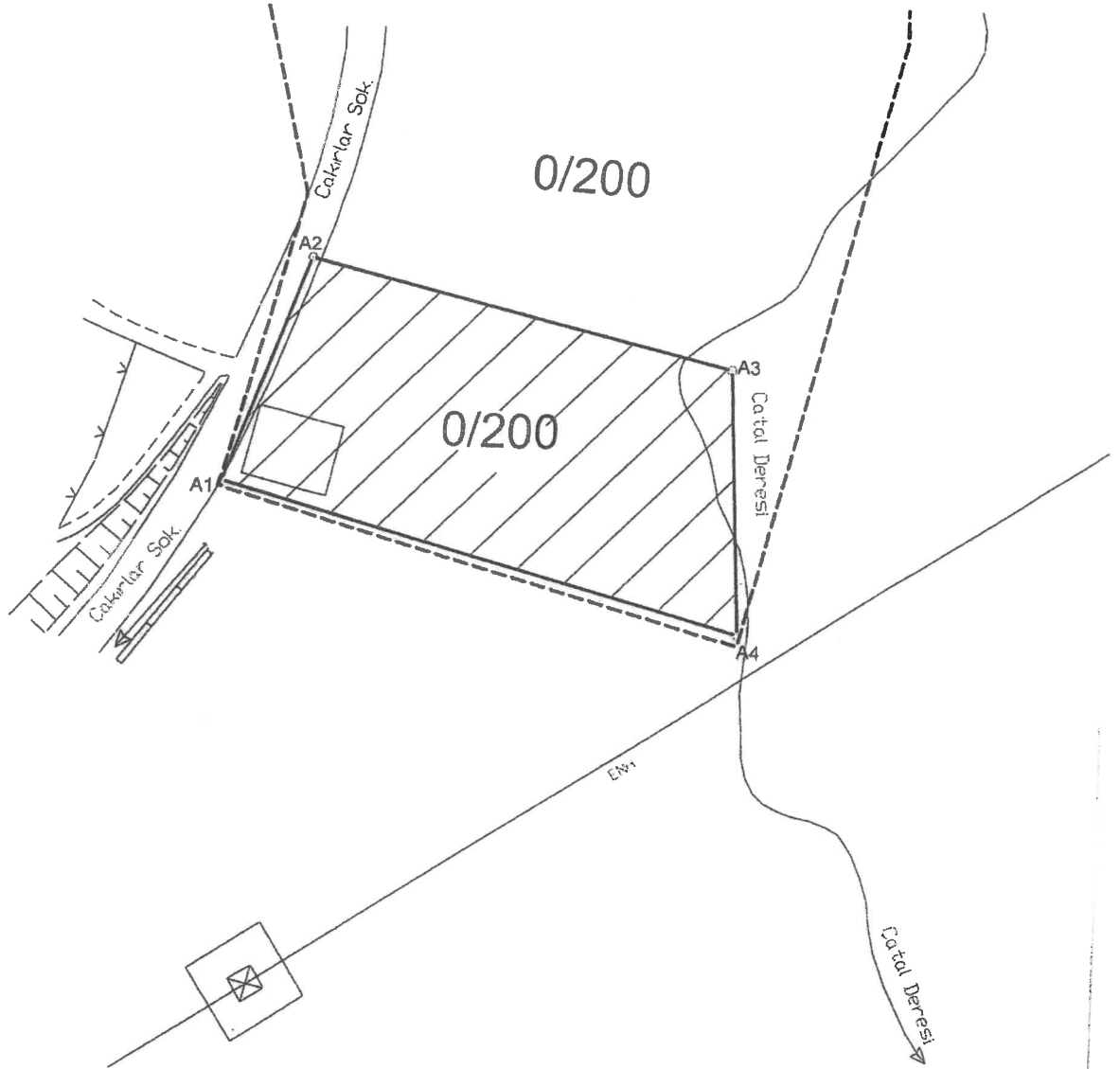

ONAY	HAZIRLAYAN	FATİH DURAK Harita Mühendisi
<i>Canan Güneş</i> Şube Md.v.		<i>[Signature]</i>
	GÜNCELLEYEN	ALPER SEN Jeoloji Mühendisi <i>[Signature]</i> ALPER KAAN YILDIZ Jeofizik Mühendisi <i>[Signature]</i>
	TARİH	25/01/2019

AFETE MARUZ BÖLGE SINIR KOORDİNATLARI

DATUM : ITRF96
D.O.M : 30

Nokta No	Y	X
A1	495408.86	4505693.78
A2	495421.40	4505727.15
A3	495484.91	4505711.78
A4	495487.19	4505672.36

LEJANT

	AFETE MARUZ BÖLGE
--	-------------------

Not: Bu Harita 07/11/2005 tarihli ve 2005/9620 sayılı Bakanlar Kurulu Kararı ile kabul edilen 05/05/2005 tarihli Jeolojik Etüt Rapor'unda yer alan Afete Maruz Bölge Alan krokisinin sayısallaştırılmış halidir.

EK_1: AFETE MARUZ BÖLGE HARİTASI
İL: KOCAELİ
İLÇE: BAŞİŞKELE
MAHALLE: ALTINKENT
PAFTA NUMERASI: G23-C-09-b-3-b

AFETE MARUZ BÖLGE SINIR KOORDINATLARI

Nokta No	Y	X
A1	495408.86	4505693.78
A2	495421.40	4505727.15
A3	495484.91	4505711.78
A4	495487.19	4505672.36

LEJANT
AFETE MARUZ BÖLGE

Not: Bu Harita 07/11/2005 tarihli ve 2005/20 sayılı Bakanlar Kurulu Kararı ile kabul edilen 05/05/2005 tarihli Jeolojik Etüt Raporunda yer alan Afete Maruz Bölge Alan Kritisinin sayısallaştırılmış halidir.



T.C. CUMHURBAŞKANLIĞI

Karar Sayısı: 1642

Ekli listedeki yerleşim yerlerinin, karşılarında tarih ve sayıları belirtilen Bakanlar Kurulu kararlarının kapsamında çıkarılmasına ve aynı listede tarihleri yazılı jeolojik etüt raporları ile eki pafta/haritalarda sınırları gösterilen alanların afete maruz bölge olarak ilan edilmesine, 7269 sayılı Kanununun 2 nci ve 14 üncü maddeleri gereğince karar verilmiştir.

14 Ekim 2019

Recep Tayyip ERDOĞAN
Cumhurbaşkanı

04 / 10 / 2019 TARİHLİ VE 1642 SAYILI
CUMHURBAŞKANI KARARININ EKİ LİSTE

SIRA NO	İLİ	İLÇESİ	BELDESİ/KÖYÜ	MAHALLESİ/MEZRASII MEVKİİ	AFETİN TÜRÜ	RAPOR TARİHİ	İKAFSAMDAN ÇIKARILACAK AFETE MARUZ BÖLGEYE İLİŞKİN BKK TARİHİ/SAYISI	AÇIKLAMALAR
1	KOCAELİ	BAŞİSKELE		ALTINKENT MAHALLESİ	HEYELAN	25.01.2019	07.11.2005-2005/9620	Söz konusu Bakanlar Kurulu Kararı eki listede izmit İlçesi Kargıyaka Beldesi olarak yer almaktadır.
2	KOCAELİ	BAŞİSKELE		DOĞANTEPE MAHALLESİ KAZIMLAR MEVKİİ	HEYELAN	25.01.2019	25.02.1999-99/12498 05.06.2000-2000/941	
3	KOCAELİ	DERİNCE		KAŞIKÇI MAHALLESİ NEZİRLER MEVKİİ	HEYELAN	25.01.2019	20.08.1997-97/9895	Söz konusu Bakanlar Kurulu Kararı eki listede izmit İlçesi Kaşıkçı Köyü Nezirler Mahallesi olarak yer almaktadır.
4	KOCAELİ	GÖLCÜK		HASANEYN MAHALLESİ	HEYELAN	25.01.2019	08.11.2006-2006/11216	
5	KOCAELİ	GÖLCÜK		İHSANIYE MERKEZ MAHALLESİ	HEYELAN	25.01.2019	22.04.2005-2005/8775 07.11.2005-2005/9620	
6	KOCAELİ	GÖLCÜK		SELİMİYE MAHALLESİ	HEYELAN	25.01.2019	20.12.1993-93/5204 28.03.1996-96/8240	
7	KOCAELİ	İZMİT		YENİDOĞAN MAHALLESİ	HEYELAN	25.01.2019	02.06.1998-98/11456	
8	KOCAELİ	KARAMÜRSEL		HAYRIYE MAHALLESİ	HEYELAN	25.01.2019	02.06.1998-98/11456 13.01.2004-2004/6769	
9	KOCAELİ	KARAMÜRSEL		TAHTALI MAHALLESİ	HEYELAN	25.01.2019	03.07.1981-8/3273 20.12.1993-93/5204	
10	KOCAELİ	KARTEPE		SUADIYE MAHALLESİ DOĞANLAR MEVKİİ	HEYELAN	25.01.2019	20.12.1993-93/5204	Söz konusu Bakanlar Kurulu Kararı eki listede Merkez İlçesi Suadiye Beldesi Doğanlar Mahallesi olarak yer almaktadır.

H. Gürhan İLGEN
Pro. Müh.

R. Selçuk YARDIMCIEL
Başkan

Yusuf Yılmaz
Planlama ve Risk Azaltma
Dairesi Başkanı

